تصنیف حجاز ابوعطا

# بهار دلکش

آهنگ از: درویش خان

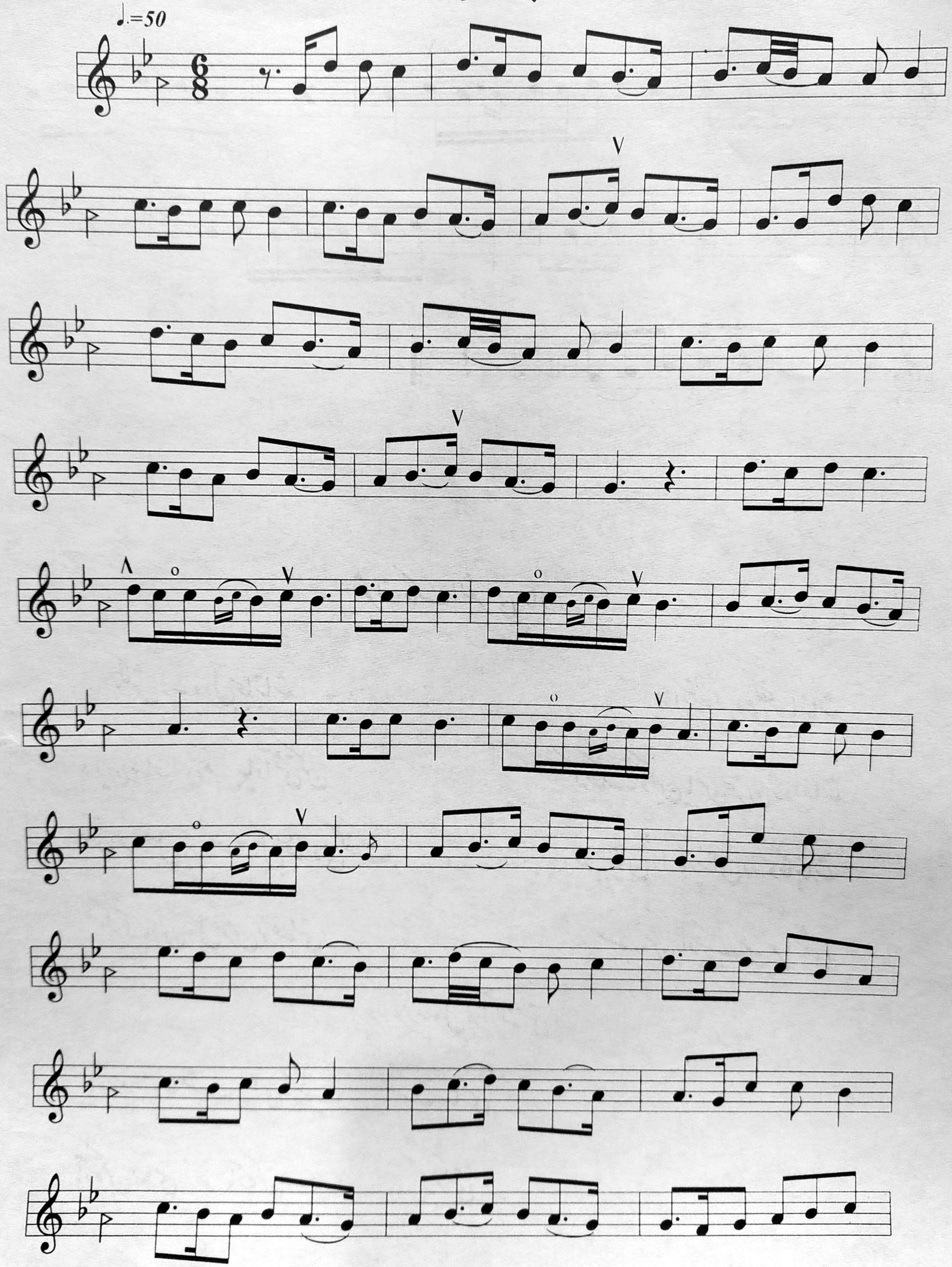

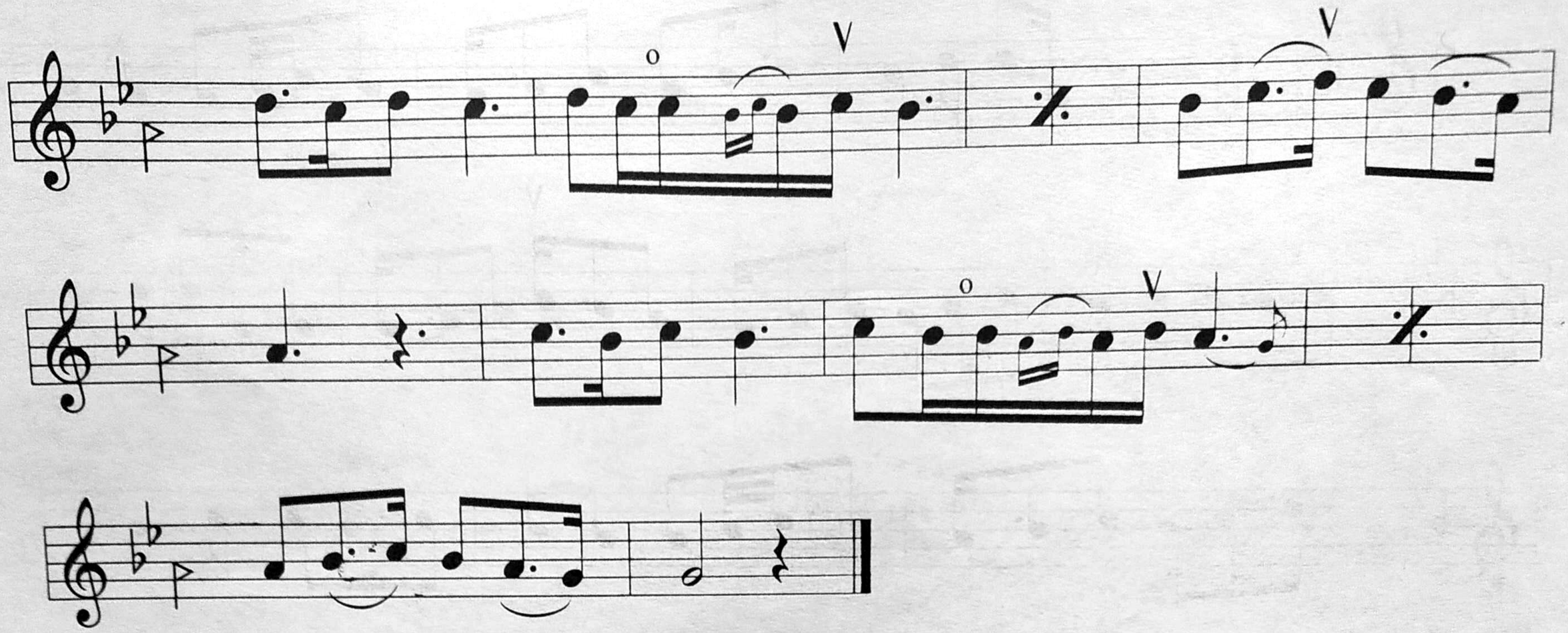

شعر از: ملک الشعرای بهار

بهار دلکش رسید و دل بجا نباشد — از اینکه دلبر دمی بفکر ما نباشد

در این بهار، ای صنم بیا و آشتی کن — که جنگ و کین با من حزین روا نباشد

صبحدم بلبل، بر درخت گل بخنده می گفت — مه جبینان را، نازنینان را، وفا نباشد

اگر که با این دل حزین تو عهد بستی — حبیب من با رقیب من چرا نشستی

چرا عزیزم دل مرا رنجینه خستی

بیا در برم از وفا یکشب ای مه نخشب — بت بهاری

تازه کن عهدی ، تازه کن عهدی — که بر شکستی